

İL : KAYSERİ  
İLÇESİ : BÜNYAN  
MAH : BÜYÜK TUZHISAR  
PAFTA : K35003544  
ADA : 1694 / 2081  
PARSEL : 4748, 49, 50, 51, 52, 53, 54

# PARSELASYON PLANI (ITRF96)

5- ÖN BAHÇE-  
A-2- YAPI DÜZENİ  
3- KAT ADETI  
YAN BAHÇE

0.30- TABAN ALANI KAT SAYISI (TAKS)  
0.60- KAT ALANI KAT SAYISI (KAKS)

- ① : PARSELASYON NUMARALARI  
- - - - - : PARSELASYON ONAMA SINIRI  
- - - - - : PARSEL ALAN SINIRI  
- - - - - : KADASTRO SINIRI  
- - - - - : BİNA YAKLAŞMA SINIRI

BÜNYAN BELEDİYESİ ENCÜMENİNİN  
03.04.2024 Tarih ..43...sayılı kararı ekidir.

Parselasyon alanı 20.02.1999 tarihinde onanan  
111.000 .....

Uygulama İmar Planları ile düzenlenmiş olup, şuan  
yürürlükte bulunan 20.02.1999 tarihli plana uygundur.

5216 Sayılı Yasanın 7/b maddesi, 3194 Sayılı İmar Kanununun  
19.maddesi Planlı Alanlar İmar Yönetmeliği'nin uygulamaya  
yönelik maddelerine ve Kayseri Büyükşehir Belediyesi  
Uygulama İmar Plan Notlarına uygun olarak hazırlanmıştır.

## BÜNYAN BELEDİYESİ

### HAZIRLAYAN

Nida USLU  
İmar Mühürsü  
Bünyan Belediyesi

### KONTROL EDEN

Nida USLU  
İmar Mühürsü  
Bünyan Belediyesi

### TASDİK EDEN

Burak KAPLAN  
Şehircilik Mühürsü  
Bünyan Belediyesi

## KAYSERİ BÜYÜKŞEHİR BELEDİYESİ

### Kontrol Eden

Yakup ZİTDER  
Kayseri Büyükşehir Belediyesi  
Harita ve Kadastro Teknikeri

### Onaylayan

Tahir ÖZGÜR  
Kayseri Büyükşehir Belediyesi  
Harita ve Kadastro Teknikeri

Kayseri Büyükşehir Belediyesi Encümeninin  
03.04.2024 Tarih ..43... Sayılı Kararı ile

## ONANDI

BÜYÜKŞEHİR BELEDİYESİ  
İMAR VE ŞEHİRCİLİK DAİRE BAŞKANLIĞI

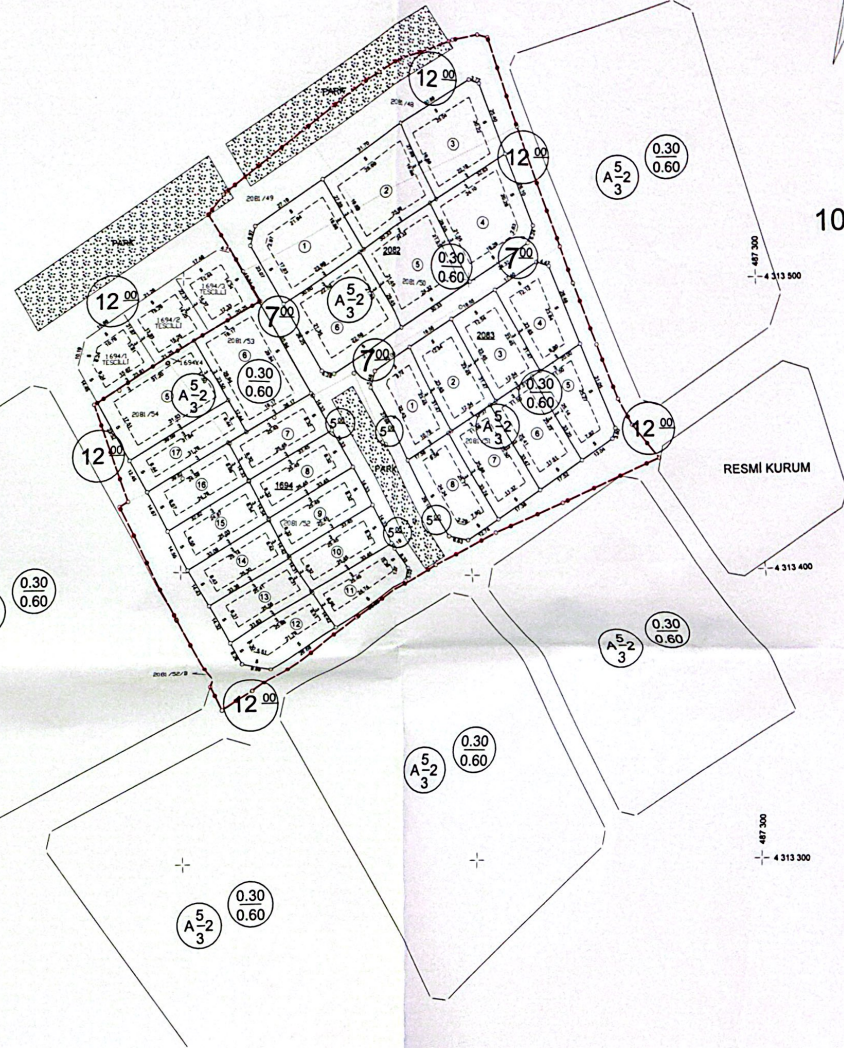

RESMİ KURUM